

nowⁿdoc

나우앤닥 웨비나 소개서

(주)엘림넷 UC서비스팀



1. 회사소개
2. 나우앤닥의 개요
3. 나우앤닥의 비전
4. 나우앤닥이 제공하는 가치
5. Why 나우앤닥?
6. 나우앤닥 웨비나 진행 프로세스
7. 나우앤닥 웨비나 진행 환경
8. 나우앤닥 웨비나 진행 사례
9. 나우앤닥 주요고객





회사명	(주) 엘림넷
설립일	2000년 9월 21일
대표자	차현배 / 한환희
본사 주소	서울시 서대문구 경기대로 15 엘림넷 빌딩 (충정로)
법정 자본금	29억원
종업원수	55명 (2019년 3월)
사업분야	화상회의, 웨비나, 서버이 플랫폼, IDC, ISP, 보안솔루션, 정보보안 서비스
매출액 (2018년)	470억 (IFRS 연결 기준)
나우앤닥 담당부서	UC서비스 팀

국내 최고의 의료분야 전문 웨비나 플랫폼

엘림넷은 2009년 국내 최초로 의료 분야 웨비나 시장을 개척하였습니다.

지난 10여 년간 의료 분야 웨비나 시장에서 축적한 경험과 노하우를 바탕으로 고객들과 긴밀하게 소통하면서 2018년 10월 국내 최초로 **의료 분야 전문 웨비나 플랫폼 나우앤닥(www.nowndoc.com)**을 개발 오픈하였습니다.



American College of Obstetricians and Gynecologists 

ACOG recommends:

- Maternal immunisation**
Tdap vaccine should be administered to all pregnant patients during each pregnancy, as early as possible in the 27–36-week gestation window
- Cocooning**
Partners, family members and infant caregivers should be offered the Tdap vaccine if they have not previously been vaccinated; ideally, all family members should be vaccinated >2 weeks before contact with the newborn
- Postpartum maternal booster vaccination**
If not administered during pregnancy, Tdap vaccine should be given immediately postpartum if the mother has not previously been vaccinated

American College of Obstetricians and Gynecologists. Update on immunization and pregnancy: Tetanus, diphtheria, and pertussis vaccination. Committee Opinion 2017 Number 710. 27 Available from <http://www.acog.org/clinical/committees/Committee-on-Obstetric-Practice/710.pdf> Accessed April 2018



국내에서 활동하는 모든 의료인들이

- 1) 최신 의학정보 및 지식의 습득과
- 2) 상호 교류를 위해
- 3) 필수적으로 가입하는

국내 최고의 **의료 전문 웨비나 커뮤니티 플랫폼**을 만드는 것입니다.



나우앤닥은 대한민국 환자들의 빠른 쾌유를 위해 일합니다.



나우앤닥이

1. 제약회사 신약 개발 정보 공유,
2. 연구교수의 임상 실험 결과 공유,
3. 의료인들의 의료 현장 경험 공유 등을 돕는 것은 대한민국 모든 환자들의 빠른 쾌유를 바라기 때문입니다.

당신이라면 어떻게 하시겠습니까?

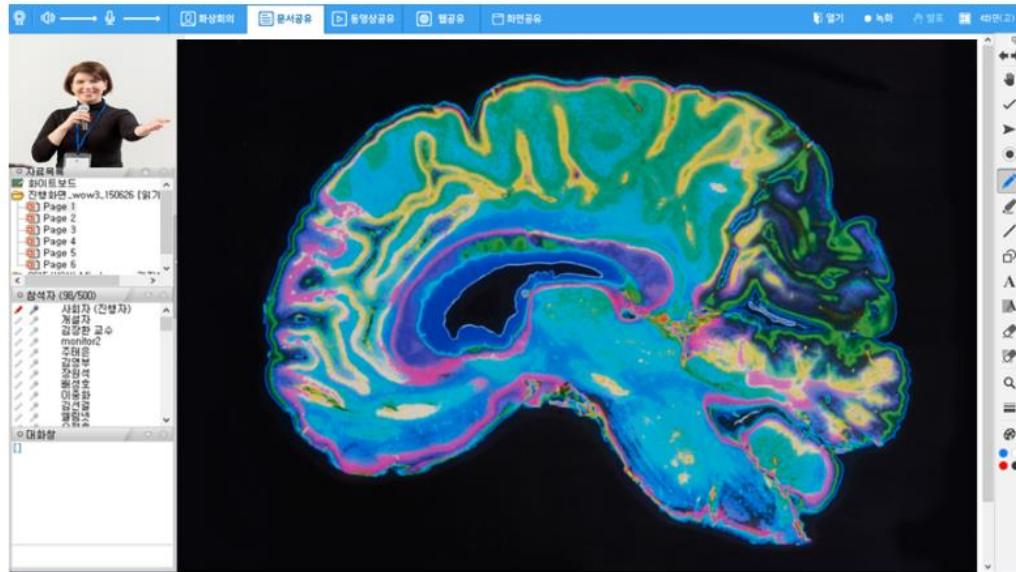

나우앤닥 탄생의 이유

1. 전국 순회 세미나를 개최하고 싶지만 강사님이 시간을 내기가 매우 어려우시다면?
2. 예산 제약 때문에 오프라인 행사를 개최가 어렵다면?
3. 비상 의료 정보를 신속하게 전국에 공유해야 하는데 지역별로 적합한 행사장 예약이 어렵다면?
4. 해외 강연자를 초대해야 하는데 강연자 사정상 한국 방문이 어렵다면?
5. 오프라인 행사에 참석하지 못하는 의료인들에게도 정보를 실시간으로 공유해야 한다면?

nowⁿdoc



nowⁿdoc

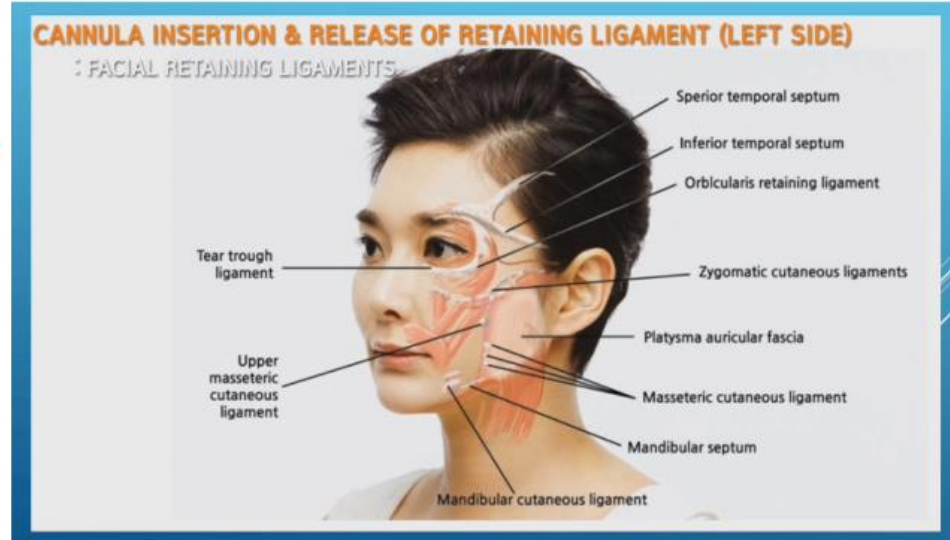

HAN'S BNS Med

나우앤닥 은 다음과 같은 가치를 제공합니다.

1. 나우앤닥의 의료 전문가 회원들을 웨비나에 초대할 수 있습니다.
2. 웨비나 개최가 매우 쉬워집니다.
3. 참석자들에 대한 정보관리가 쉽습니다.
4. 의료인 회원과 원활한 의사소통이 가능합니다.
5. 참석자들에 대한 사전 사후 설문조사가 용이합니다.

nowⁿdoc이 제공하는 가치

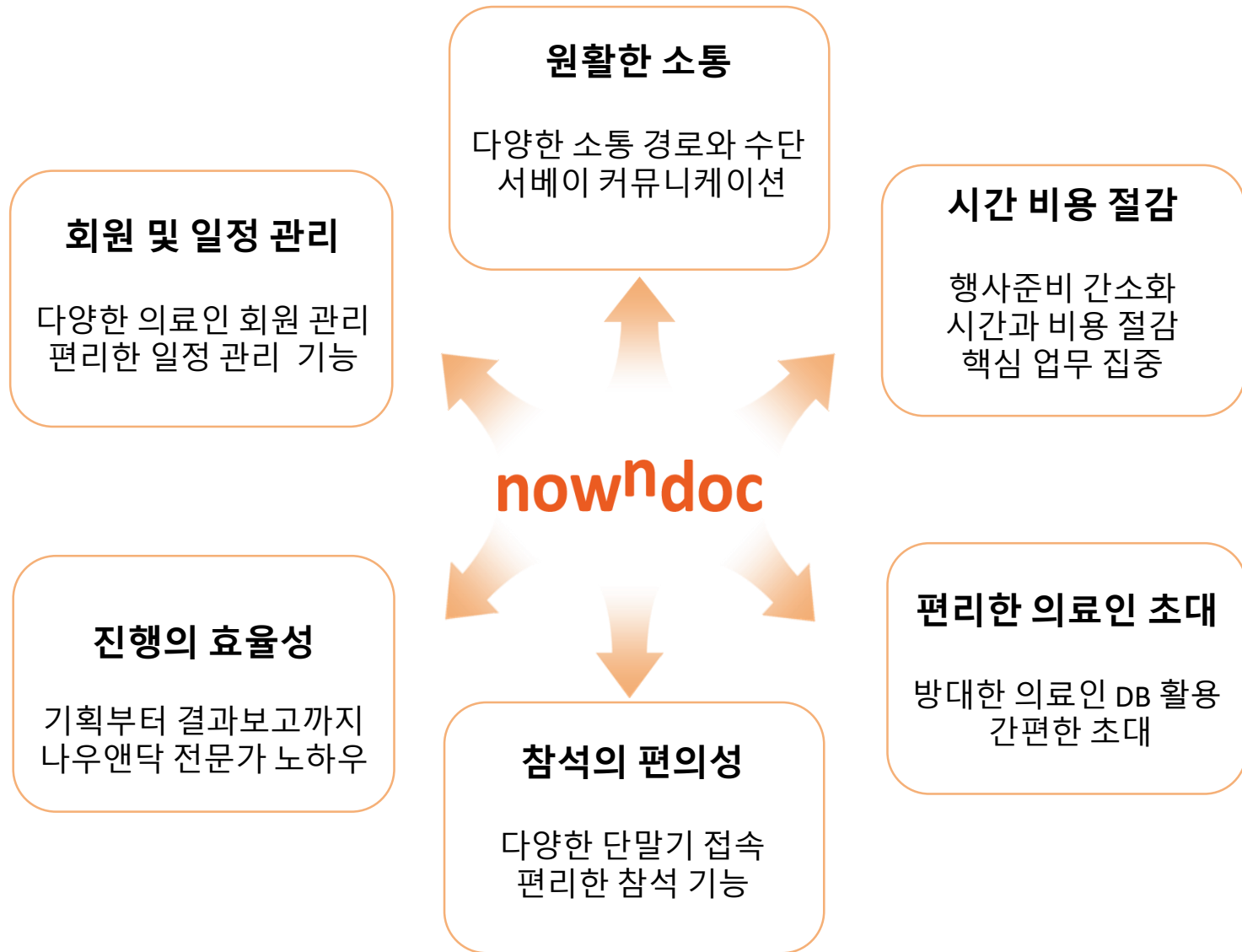

Why nowⁿdoc?

웨비나 참석자 모집이 고민이신가요?



나우앤닥에서는

Push 알림으로 의료인 회원들에게 효과적으로 홍보할 수 있으며, 의료인들은 알림 터치로 간편하게 참석할 수 있습니다.
의료 분야 전문 웨비나 커뮤니티 플랫폼 나우앤닥 회원들에게 웨비나를 홍보해보세요.

Why nowⁿdoc?

참석자 관리에 어려움이 있습니까?

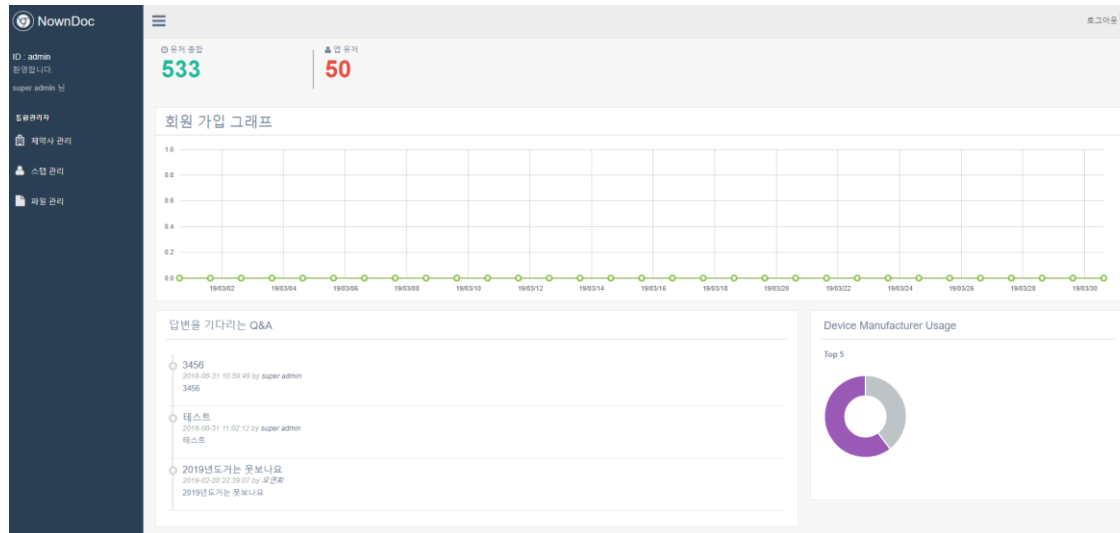

나우앤닥 은 관리자 페이지를 통해 효율적인 회원 관리가 가능합니다.

1. 회원 관리를 통해 참석 확인 및 사전 등록 여부를 실시간으로 확인 할 수 있습니다.
2. 참석자에게 푸시 알림을 보내 웨비나 홍보 및 참석 유도가 가능합니다.
3. 참석자 등록 및 삭제가 가능합니다.
4. 고객센터에 등록된 문의사항을 고객별로 관리하여 만족도를 높일 수 있습니다.

Why nowⁿdoc?

웨비나 운영에 어려움이 있습니까?

nowⁿdoc

admin
관리합니다.
super admin 님

홈관리자 해킹
NOWNDOC 관리자
nowndoc관리자 해킹
웨비나 강의 관리
웨비나 연차 관리
웨비나 참석권료 질문 관리
웨비나 회원 관리
웨비나 사전등록자
웨비나 참여현황
실시간 댓글
웨비나 고객센터

웨비나 강의 등록

강의주제	<input type="text"/>
일자	2019-03-05
시작시간	00:00
종료시간	00:00
샘플 이미지 파일번호	1
샘플 영상 파일번호	9
스트리밍 url	rtmp://210.118.23.51:1935/live11/NOWNDOW_PCM_1
다시보기 영상 파일번호	9
서버이 url	http://att.nownsurvey.com/att/intro/q?reg@seuhk
예약표시	Y
공개여부	Y
연차	<input type="text"/>
연차 등록	<input type="checkbox"/>
사전등록 신청방식	<input checked="" type="checkbox"/> 신청권료 안함 <input type="checkbox"/> 신청권료 입력

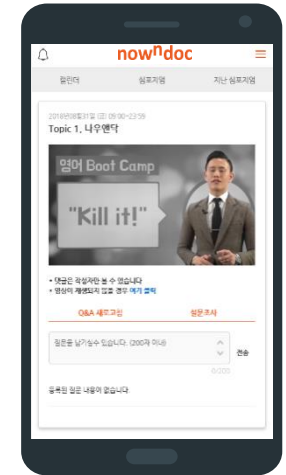

나우앤닥 에

1. 행사(웨비나)를 직접 등록/수정 할 수 있습니다. (주제, 일정, 강연자 관리 등)
2. 원하는 행사 이미지를 직접 넣을 수 있습니다.
3. 행사 일정에 맞춰 노출되며 공개여부를 결정할 수 있습니다.

참석자들과 원활한 의사소통이 어렵습니까?



나우앤답은

1. 세계 최강의 설문 플랫폼 **나우앤서베이**와 연계하여 편리하게 설문조사를 실시할 수 있습니다.
2. 웨비나 등록 시, 웨비나 진행 중, 웨비나 종료 후 자유롭게 서베이 커뮤니케이션을 하실 수 있습니다.

Why nowⁿdoc?

행사 일정 관리에 어려움이 있습니까?

nowⁿdoc 캘린더 심포지엄 지난 심포지엄 super admin 님 로그아웃 고객센터 더보기

< 2019년 2월 >

일	월	화	수	목	금	토
					1	2
3	4	5	6	7	8	9
10	11	12	13	14	15	16
17	18	19	20 13:00 종료된 강의	21	22	23
24	25	26	27	28		



나우앤닥에서는

1. 캘린더를 통해 행사 진행 상황을 한눈에 확인할 수 있습니다.
2. 지난 행사 일정을 클릭하면 다시 보기가 가능합니다.
3. 행사 일정에 맞춰 표시되며 공개여부를 결정할 수 있습니다.
4. 앞으로 진행될 행사를 표시하여 참석률을 높입니다.



나우앤닥 웨비나의 특징점

- ✓ 10여 년간 축적된 노하우로 검증된 서비스 운영능력을 보유하고 있습니다.
- ✓ 고객사의 Needs를 바탕으로 최적의 서비스를 제공합니다.
- ✓ 행사 기획부터 강연, 설문조사, 결과보고까지 One Stop 서비스를 제공합니다.
- ✓ 편리한 UI/UX를 제공하며, 고객의 필요에 따라 커스터마이징도 가능합니다.
- ✓ 어플리케이션의 Push 알림을 통해 일정 공유 및 웨비나 시작 알림이 가능합니다.
- ✓ 참석자 정보 및 설문조사 데이터를 한눈에 파악 할 수 있습니다.
- ✓ APP 이용자들은 한 번의 로그인을 통해 지속적으로 간편하게 서비스를 이용할 수 있습니다.

기획부터 결과 보고까지 나우앤닥 전문가들이 책임 진행



STEP.1 심포지엄 내용 검토 및 진행방식 체크



STEP.2 행사일정 조율 및 사이트, 초청장 제작



STEP.3 웹/앱 사이트 구현 및 홈페이지 제작



STEP.4 참석자 관리 및 초대문자 발송



STEP.5 사전등록자 및 세부사항 체크



STEP.6 심포지엄 진행 후 영상 및 보고서 전달

나우앤닥은

고객사가 주최하는 다양한 웨비나의 기획부터 홈페이지 구축, 참가자 초대, 운영 및 결과 보고까지 전 과정을 책임 진행하는 온라인 웨비나 주관(또는 지원) 서비스를 제공합니다.

나우엔닥 웨비나 단계별 진행 일정



스튜디오 진행

- ✓ 엘림넷 웨비나 전용 스튜디오(서대문구 충정로) 보유
- ✓ 웨비나 운영자 2명(PC, Mobile 각각 1명)
상주 모니터링 1명, CS팀 2명이 참여합니다.

웨비나에 최적화 된 시스템과 환경을 구축하여 고객에게 최대의 만족감을 제공해 드립니다.

웹심포지엄 뿐만아닌 화상회의 등에도 사용이 가능합니다.



출장 진행

- ✓ 호텔 비즈니스룸, 병원 연구실 등 다양한 환경에서 출장 진행 가능
- ✓ 자체 네트워크 시스템 운영으로, 외부망 사용이 불가능한 장소에서도 진행합니다.

현장 진행에 최적화된 장비로 신속한 준비가 가능합니다.



스트리밍 진행

강의 스트리밍 화면

- 스트리밍 웹페이지를 운영하여 프로그램 설치 없이 간편하게 접속 가능한 방식입니다.
- 로그인, 댓글, 설문조사 등 다양한 방법으로 커스터마이징이 가능합니다.
- PC, 모바일 등 다양한 기기로 시청 가능합니다.



웨비나 보고서 제공

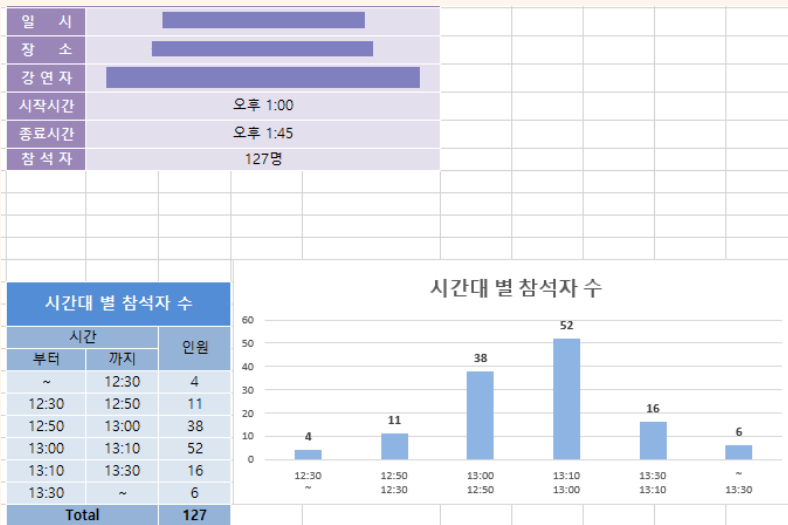

성명	병원명	Start Video	End Video	User IP	PC/Mobile
강경희		2018-06-27 12:54	2018-06-27 13:39	211.36.141.219	Mobile
강대일		2018-06-27 13:19	2018-06-27 14:09	223.39.140.186	Mobile
강순병		2018-06-27 12:53	2018-06-27 13:33	121.169.194.8	PC
강태영		2018-06-27 12:53	2018-06-27 13:43	175.223.33.174	Tablet
강호경		2018-06-27 13:03	2018-06-27 13:53	223.62.162.143	Mobile
고경환		2018-06-27 13:00	2018-06-27 13:44	175.223.17.79	Tablet
곽정택		2018-06-27 12:56	2018-06-27 13:28	39.7.58.26	Mobile
곽현철		2018-06-27 13:13		116.39.93.117	PC
권선영		2018-06-27 13:33	2018-06-27 13:47	118.35.50.223	PC
권순익		2018-06-27 12:57	2018-06-27 13:41	112.168.144.207	PC
권용채		2018-06-27 12:58	2018-06-27 13:23	221.142.77.205	Mobile
권태영		2018-06-27 13:00	2018-06-27 13:46	121.157.37.46	PC
권혁연		2018-06-27 13:04	2018-06-27 13:34	223.39.152.250	Mobile
김경보		2018-06-27 12:24	2018-06-27 13:44	175.223.33.131	Tablet
김기석		2018-06-27 12:59	2018-06-27 13:39	125.129.184.46	Mobile
김대철		2018-06-27 13:05	2018-06-27 13:35	39.7.53.245	Tablet
김도형		2018-06-27 13:00	2018-06-27 13:55	112.170.43.158	PC
김미경		2018-06-27 12:55	2018-06-27 13:45	123.141.71.194	PC
김상학		2018-06-27 10:29		39.7.53.72	Tablet
김서영		2018-06-27 13:05	2018-06-27 13:45	218.55.105.94	Mobile
김선만	화	2018-06-27 13:04	2018-06-27 13:46	211.36.142.180	Mobile
김성진		2018-06-27 13:01	2018-06-27 13:56	210.123.150.72	PC
김성태		2018-06-27 13:03	2018-06-27 14:03	112.170.43.158	PC
김성학		2018-06-27 13:07	2018-06-27 13:36	116.39.93.117	Mobile

- 웨비나 진행 후 설문조사가 가능하며 자체 개발 프로그램으로 정보유출의 걱정이 없습니다.
- 설문조사 세부결과, 참석자 리스트 등 다양한 데이터를 제공합니다.

기본형태(1인강의) - IT기업 / 제약 웨비나



Challenge

- ✓ 클라우드 업체 웨비나 서비스 제공
- ✓ PPT 포함, 각종 프로그램 소개 및 프로그램 작동 화면 송출

Knowhow! nownow 웹심포지엄

- ✓ 각 산업군에서 사용 중인 프로그램 화면 송출
- ✓ CS팀의 원격 지원을 통한 장애 응대

The Results

- ✓ 안정적인 웨비나 서비스 제공
- ✓ 다양한 고객 확보 및 홍보 효과

좌담회 형태(2인 이상 강의) - 항공 / 제약 웨비나



Challenge

- ✓ 루프트한자한국지사사무실에서 진행
- ✓ 다수의 발표자가 동시 발언(토론식)
- ✓ 4명의 강연자가 교대하며 진행

Knowhow! nownow 웹심포지엄

- ✓ 다양한 Format의 웨비나 진행
- ✓ 원격지(출장)에서의 안정적인 운영
- ✓ 각 발표자에 적합한 Cam/Mic 컨트롤

The Results

- ✓ 여행사/의사 대상으로 효과적인 마케팅 성과 도출
- ✓ 여러 개의 강연이 끊임없이 매끄럽게 진행

원격지 강의 - 마케팅 / 계약 웨비나

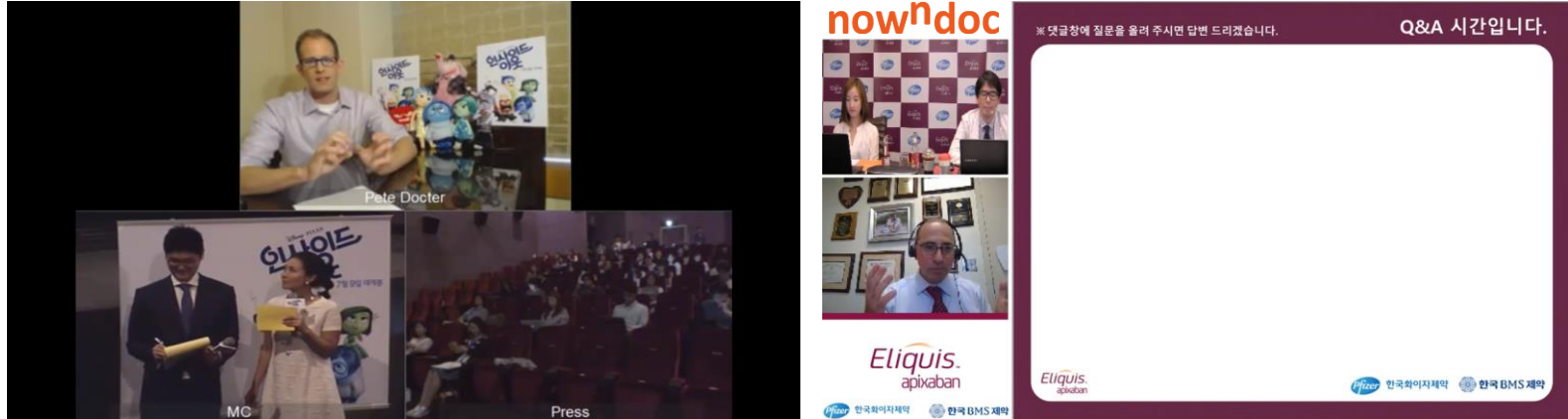

Challenge

- ✓ 월트디즈니영화 '인사이드아웃' 기간간담회진행
(해외제작자,사회사,기자석3원중계)
- ✓ 화이자계약토론형태웨비나진행
(한국↔미국)

Knowhow! nownow 웹심포지엄

- ✓ 자체 프로그램을 통한 원활한 웨비나 운영
- ✓ 원격 테스트를 통한 해외 현지 네트워크 점검
- ✓ 영어 서비스를 통한 외국인 발표자 사전 안내

The Results

- ✓ 웹심포지엄으로 진행되는 영화 기자간담회 진행으로 새로운 마케팅 문화 창출 기대
- ✓ 연차유치비용 등 마케팅 비용을 절감할 수 있는 웹 심포지엄 성공적 개최

통역 이원 생중계 - 의료기기 분야

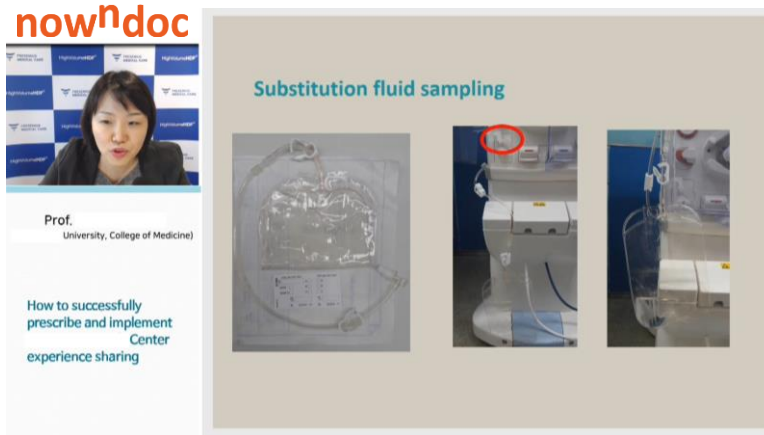

Challenge

- ✓ FMC코리아웨비나서비스제공
- ✓ 한국/아시아동시중계
- ✓ 중계채널별다른언어로송출

Knowhow! nownnow 웨비나포지엄

- ✓ 숙련된인력으로2개채널각각운영
- ✓ 다양한국가에서동시에질의응답진행
- ✓ 해당분야에검증된통역사섭외

The Results

- ✓ 한번의행사로다양한국가에마케팅효과창출
- ✓ 해외출장등비용을절감할수있는웨비나포지엄 성공적개최

시술 강의 Live - 성형 / 미용 분야

nowⁿdoc



Injection Techniques

- **Subdermal plane or deeper (i.e. SQ, supra-periosteal)** placement of the product is recommended
- **Always inject slowly**
- **Never over-correct**, volume will slowly increase over time, after 10 to 12 weeks, due to neocollagenesis (explain to patients about the loss of volume after 2-4 weeks of injection, due to CMC gel resorption)
- **Bolus injection should not be more than 0.2 ml per point** to avoid any risk of nodule formation (especially, in the SQ plane or in the area where the bone and the skin are close together → **Tear-trough, Forehead**)
- **Gently mold** after treatment to obtain the desired cosmetic result



PIENA CLINIC



Challenge

- ✓ 한국싱클레어웨비나서비스제공
- ✓ PPT강의후시술장면라이브송출
- ✓ 고화질의영상필요

Knowhow! nownow 웹심포지엄

- ✓ 고화질카메라도입
- ✓ 4k송출가능한솔루션도입
- ✓ 행사진행시시스템 운영팀의능숙한운영

The Results

- ✓ 다양한형태의웨비나서비스제공(시술장면등)
- ✓ 시술실(협소한공간)에서촬영및진행

컨퍼런스 생중계 - 의료 / 제약 분야



Challenge

- ✓ 나우앤나우화상기술력 활용 뉴욕 현지 연자의 국내 세미나 화상 참석 (심장활관개단)
- ✓ 선명한 화질과 끊김 없는 화상 화면 송출

Knowhow! nownow 웹심포지엄

- ✓ 글로벌 네트워크 환경에 안정적인 영상 전송 기술
- ✓ 현장 운영팀과의 유기적 협업 진행
- ✓ 저대역폭에서 끊기지 않는 음성과 영상 회의

The Results

- ✓ 해외 연자 연결 시 선명하고 안정적인 화상 연결 성공
- ✓ 출장비의 획기적인 절감
- ✓ 이슈 발생 시 신속한 해결 진행

Virtual Studio(가상 스튜디오) - 제약 / 증권 분야



Challenge

- ✓ 가상스튜디오, 실시간채팅창구현
- ✓ 삼성증권프로그램(HTS) 화면 송출 및 판서기능구현요구

Knowhow! nownow 웹심포지엄

- ✓ 가상스튜디오, 채팅창구현
- ✓ 실시간Q&A지원
- ✓ 신규장비도입을 통한 프로그램 송출
- ✓ 스튜디오 내 시스템 구축

The Results

- ✓ 즉각적인 답변을 통한 고객만족도 증가
- ✓ 고객사의 새로운 마케팅 수단 도입
- ✓ 설명회 개최 대비 획기적인 비용 절감

nowⁿdoc 주요 고객



최선을 다해 성심껏 지원해 드립니다.



Contact point

- (주) 엘림넷 UC서비스팀
- Tel : 02-3149-4811
- E-mail: uc@elim.net